PUNTO

Руководство по установке и эксплуатации

ПАСПОРТ ИЗДЕЛИЯ

Ручки дверные R.TL54.Rex (Rex TL)

Подходят для установки на деревянные и металлические двери.

1. Комплектация:

1. Ручка .....1 пара
2. Накладки.....2 шт.
3. Квадрат 8×105/140.....1 шт.
4. Фиксирующий винт.....1 компл.
5. Винт М3×12.....2 шт.
6. Винт М3×30.....2 шт.
7 . Резьбовая втулка М3.....2 шт.
8. Саморез 2,9×16.....6 шт.
9. Шестигранный ключ S=3.....1 шт.

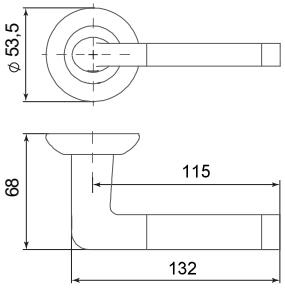

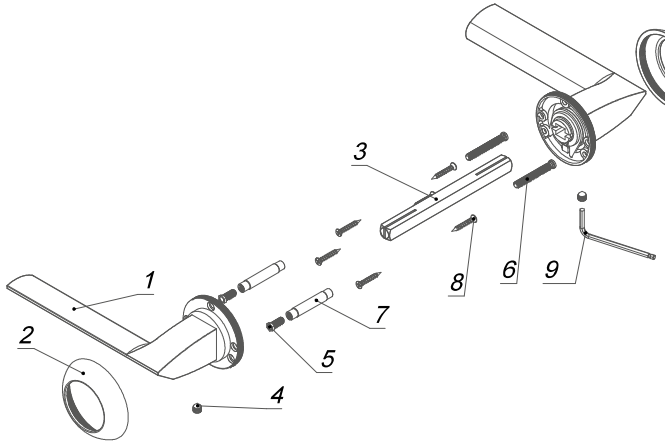

Рис. 1

2. Инструкция по установке:

Установка дверной фурнитуры должна производиться квалифицированными специалистами. Настоятельно рекомендуем производить установку ручек после окончания строительных работ. Стандарт высоты установки от пола 100 см, эта величина установлена на базе статистических расчетов и подобрана для людей среднего роста. При нахождении дверной ручки на уровне 100 см от пола гарантируется легкость открывания и закрывания двери.

2.1. Необходимо разметить и подготовить отверстия для крепления дверной ручки (рис. 3).
2.2. Расположите соединительный квадрат 3 в соответствующее отверстие замка/защелки (рис. 4)

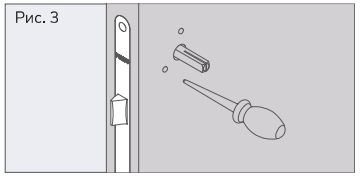

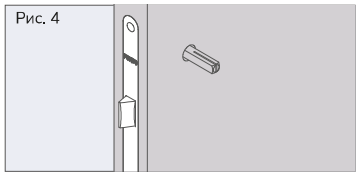

2.3. Зафиксируйте основания на полотне с помощью втулок 7 с винтами 5, 6 или саморезов 8 (рис. 5)
Если ручка на круглом основании:
2.4. Наденьте ручку 1 на основание (рис. 6). Установите декоративные накладки 2.
Зафиксируйте ручку на квадрате при помощи шестигранного ключа 9 (рис. 7)

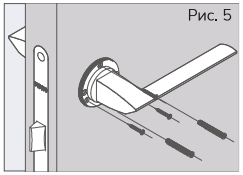

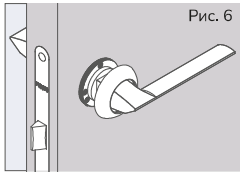

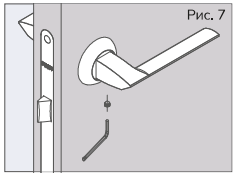

Правила эксплуатации:

Не допускается обработка абразивными веществами и растворителями. Загрязнение и пыль следует удалять влажной мягкой тканью.

Гарантия:

Производитель гарантирует безотказную работу изделия в течение 1 года со дня продажи. В случае выявления неисправностей в пределах гарантийного срока изделие подлежит замене по месту приобретения при условии полной комплектации и наличии кассового чека.
Гарантия не распространяется:
1. На повреждения, вызванные нарушением правил хранения.
2. Повреждения вызванные неквалифицированной установкой.
3. На повреждения в следствие обработки абразивными веществами, агрессивными растворами и любыми моющими средствами.
4. На повреждения, полученные в следствие механического воздействия.
5. На естественный износ изделия.

Изготовитель:

Вайма Индастриал Ко, Лтд. Шуанюй Индастриал Дистрикт, Лучэн, Вэньчжоу, КНР
(Waima Industrial Co, Ltd. Shuangyu Industrial District, Lucheng, Wenzhou, China)

Свидетельство о продаже:

Продано_____

штамп магазина штамп продавца дата продажи